

Rotary



Distretto 2072

**Governatore 2018-2019 Paolo Bolzani
Emilia Romagna – Repubblica di San Marino**



SIATE DI ISPIRAZIONE

Antonio Fraticelli

Presidente Sottocommissione Volontari del Rotary

SIPE-SISE-SIPR-SITES-SISTR

Seminario Istruzione

Presidenti - Segretari - Prefetti - Tesorieri - Istruttori

Bologna - 17 Marzo 2018

L'impegno del Distretto nel Progetto Fenice

I terremoti del 24 Agosto, 26 e 30 Ottobre 2016 e 18 gennaio 2017 hanno COLPITO DURAMENTE i territori di MARCHE, UMBRIA, LAZIO ed ABRUZZO producendo sacrifici di vite umane, devastazioni ed enormi danni ad edifici ed attività economiche



SIPE-SISE-SIPR-SITES-SISTR
Seminario Istruzione Dirigenti
Bologna 17 marzo 2018

Distretto 2072
Governatore 2018-2019 Paolo Bolzani
Emilia Romagna – Repubblica di San Marino



L'impegno del Distretto nel Progetto Fenice

- Immediatamente dopo il primo sisma del 26 agosto 2016, il Distretto 2072 (Governatore Franco Venturi) si è messo a disposizione per svolgere azioni a sostegno delle aree e delle popolazioni terremotate
- Decisione dei 13 Distretti rotariani italiani: concentrare tutti gli sforzi del Rotary in un'unica azione coordinata, mirata a realizzare OPERE IMPORTANTI, DURATURE e capaci di dare RICONOSCIBILITA' DELL'INTERVENTO ROTARIANO

L'impegno del Distretto nel Progetto Fenice

La soluzione: il PROGETTO FENICE

Progetto concepito e gestito dal Distretto 2090 (Marche, Umbria, Abruzzo e Molise) con la partecipazione e il finanziamento di tutti i 13 Distretti rotariani italiani

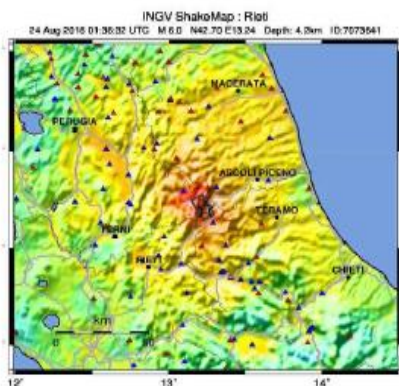

24 August 2016

ore 3,36 mag. 6,0 epicentro **Accumoli**
ore 4,33 mag. 5,4 epicentro **Norcia**

Amatrice (RI)
Accumoli (RI)
Arquata del Tronto (AP)
Norcia (PG)

PIU' DI 300 VITTIME

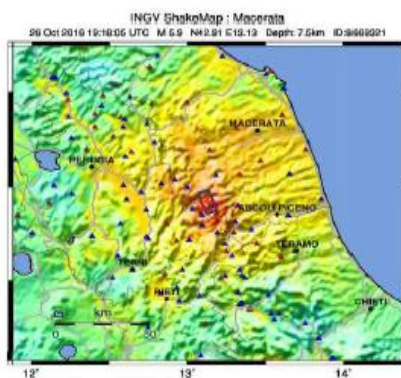

26 October 2016

ore 19,10 mag. 5,4 epicentro
Castelsantangelo sul Nera
ore 21,18 mag. 5,9 epicentro **Ussita**

Castelsantangelo sul Nera (MC)
Visso (MC)
Ussita (MC)
Preci (PG)

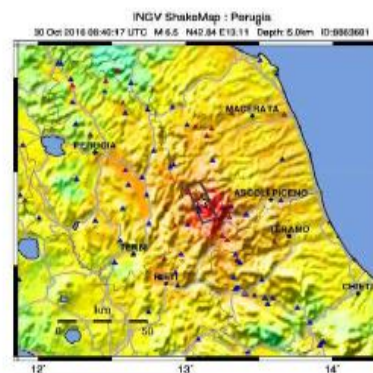

30 October 2016

ore 7,40 mag. 6,5 epicentro **Norcia**

Norcia (PG)
Castelluccio di Norcia (PG)
Camerino (MC)
Castelsantangelo sul Nera (MC)
Visso (MC)
Ussita (MC)
Muccia (MC)
Preci (PG)

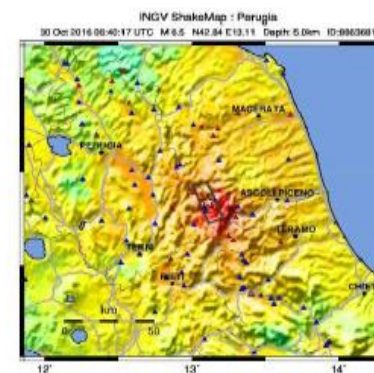

18 January 2017

ore 7,40 mag. 5,2 epicentro
Monte reale

Monte reale (AQ)
Campotosto (AQ)
Capitignano (AQ)
Barete (AQ)
Amatrice (RI)
Norcia (PG)
Preci (PG)
Arquata del Tronto (AP)

Il sisma del 30 ottobre 2016 è stato il più forte dal 1980 in Italia non ha fatto vittime ma ha causato decine di migliaia di sfollati e danni incalcolabili al patrimonio artistico dell'Appennino



**ATTIVITÀ
PRODUTTIVE
LOCALI**

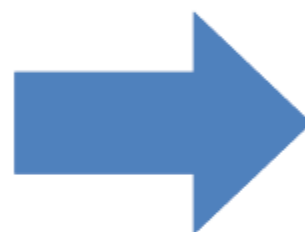

**LAVORO,
E
GIOVANI**

**Riusciranno le PICCOLE AZIENDE LOCALI,
agricole, di trasformazione, artigiane, turistiche,
prevalentemente composte da GIOVANI a
RISOLLEVARSI E RIORGANIZZARSI ?**



**I CENTRI più GRANDI troveranno le energie per
risollevarsi e superare la situazione**



ma ... nei **CENTRI MINORI** e nel **VASTO TERRITORIO**
Cosa avverrà? Come riuscirà a **RISOLLEVARSI** chi vive e
lavora in questi ambienti **DEVASTATI**?
Si perderanno **ABITANTI, ATTIVITÀ e VALORI** ?
Vi sarà la **DESERTIFICAZIONE**
delle Montagne degli Appennini con trasferimenti in massa
ed **ABBANDONI**? Si perderanno i **GIOVANI** che vogliono
RIMANE e LAVORARE in quei **TERRITORI**?

Cosa fare ?
Come il ROTARY può intervenire
in questa DIFFICILE SITUAZIONE?



progetto fenice



**Sostegno, rilancio e
riorganizzazione
delle economie locali
ESISTENTI
prevalentemente
GIOVANILI**

**Nuove
OPPORTUNITÀ di
IMPRESA per i
GIOVANI**

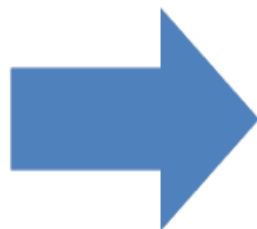

Prodotti tipici

**Agricoltura
Allevamento
Trasformazione prodotti
Artigianato
Buona cucina buon bere**

Turismo

**Valorizzazione Patrimonio
Storico – Culturale -Tradizioni
Valorizzazione del Turismo
Natura e Parchi
Consolidamento del Turismo
Religioso**

Nuova economia

**Servizi avanzati
Informatica
Comunicazione**



QUALI STRUMENTI POSSONO SERVIRE? ECCO IL PROGETTO FENICE

2 – SERVIZI DI TUTORAGGIO IMPRENDITORIALE

Associazione VIRGILIO
Consulenza organizzativa,
commerciale, fiscale,
legale, contrattuale, etc ...



3 – CREDITO INIZIALE

Microcredito per il
consolidamento e l'avvio
delle Imprese in
particolare giovanili
garantito dal Rotary



4 – MARKETING TERRITORIALE

Piattaforma informatica
per diffusione e vendita
prodotti E-Commerce



1 – POLO MULTIFUNZIONALE

Nel quale risiedono e si svolgono tutti i Servizi ipotizzati. Centro d'Ascolto, Centro d'Incontro e Sviluppo Iniziative, Centro Servizi, Centro di Formazione, Sede di Nuove Iniziative Economiche, Sede Nuove Società, Sede del Nuovo Sviluppo dei Territori. Centri più grandi e Centri più piccoli disposti nelle diverse parti di territorio.



1 – POLO MULIFUNZIONALE

- Sede e centro dei Servizi
- Centro di ascolto
- Centro d'incontro e sviluppo iniziative
- Centro di formazione
- Sede di iniziative economiche



Le strutture saranno realizzate nelle località maggiormente colpite dal sisma, in luoghi molto visibili e centrali.

Sono previste più strutture in diverse località, in tempi successivi secondo la raccolta economica, sono

Sono strutture di diverse dimensioni secondo le necessità dei territori colpiti.

Nel caso di Arquata del Tronto è una struttura edilizia antisismica di 500 metri quadrati circa



I LUOGHI del PROGETTO FENICE:

1 – CENTRI PRINCIPALI dotati di struttura edilizia di servizio
realizzati nelle zone primarie devastate dal sisma

Amatrice – Accumoli ↔ Camerino-Ussita-Visso-Muccia



Arquata del Tronto ↔ Norcia ↔ Alto Teramano

2 – CENTRI SECONDARI dotati di recapito realizzati in aree colpite dal
sisma ↔ Alto Fermano

3 – CENTRI PERIFERICI con recapito realizzati in aree colpite dal sisma



COSA STANNO FACENDO I ROTARIANI?

1 – ORGANIZZANO E REALIZZERANNO TUTTE LE ATTIVITÀ

Previste dal Progetto Fenice: progettazione e realizzazione di centri di servizio primari e secondari attività di consulenza per riorganizzare le aziende esistenti e crearne di nuove, attivazione di microcredito bancario, creazione di software commerciale, realizzazione di servizi. Intervengono in diverse altre situazioni di difficoltà nelle quali si sono trovati i territori colpiti dal sisma.

2 – SI OFFRONO COME VOLONTARI PER LAVORARE COME CONSULENTI ALL'INTERNO DELL'ASSOCIAZIONE "VIRGILIO"

Utilizzando le loro capacità professionali ed il loro tempo per aiutare le imprese nelle diverse attività imprenditoriali da riorganizzare o creare ex novo e le affiancheranno nel tempo sino alla loro compiuta definizione e sviluppo

3 – RACCOLGONO DENARO per tutte le attività previste. Si attivano per realizzare "Progetti co-finanziati dalla Fondazione Rotary"



01

10.01.2018

Rotary



Comune di Arquata del Tronto

Provincia di Ascoli Piceno

Intervento di ristrutturazione edilizia della "ex scuola media" da adibirsi a centro sociale in località Borgo di Arquata del Tronto

PIANTE, PROSPETTI E SEZIONI
scala 1:100

COMMITTENTE

Rotary International Distretto 2090* - Italia
Governatore a.r. 2017-2018
arch. Valerio Borzacchini



Valerio Borzacchini

PROGETTO
UFFICIO DI
PROGETTAZIONE

ARCHITETTONICO-STRUTTURALE: ing. Giovanni Spetti

arch. Ilaria Babini
arch. Luigi Anelli
arch. Marco Maria Aruffo
ing. Fabrizio Cimino
arch. Giannicola Marcolongo

IMPIANTI: ing. Francesco Quondamatteo

GEOLOGICO: dr. Umberto Lenzi
dr. Alessandra Lenzi

SICUREZZA: ing. Patrizio Papa

COSA STA FACENDO IL ROTARY?

IL CENTRO SERVIZI DI ARQUATA DEL TRONTO

SEZIONE A-A



SEZIONE B-B

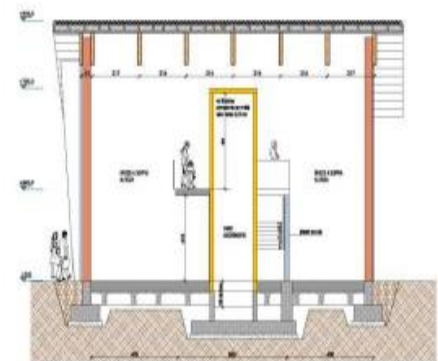



COSA STA FACENDO IL ROTARY?

1 – STA INDIVIDUANDO L'AREA DOVE SARÀ POSSIBILE REALIZZARE IL CENTRO DI CAMERINO

Sono in atto da parte della pubblica Amministrazione tutte le opere infrastrutturali. Appena individuata l'area sarà avviato il progetto di realizzazione.

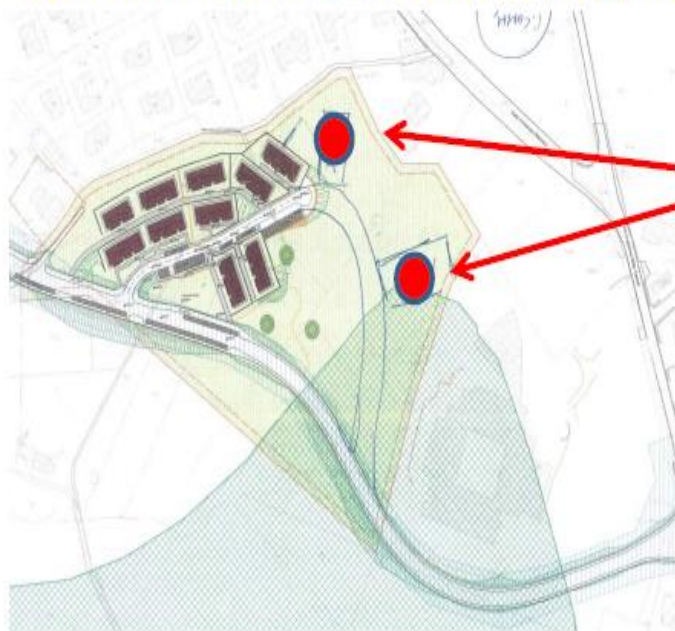

Possibili
posizioni del
Centro Rotary

all'interno della Nuova
Pianificazione Urbana
post sisma





COSA STA FACENDO IL ROTARY?

1 - STA INDIVIDUANDO L'AREA DOVE SARÀ POSSIBILE REALIZZARE IL CENTRO DI CAMERINO



Area in corso di urbanizzazione dove sorgeranno nuovi insediamenti della città di Camerino e dove verrà individuata il sito disponibile per realizzare il nuovo centro



L'impegno del Distretto nel Progetto Fenice

- Obiettivo al quale partecipa il Distretto 2072:
RACCOLTA FONDI PER LA COSTRUZIONE
DI n. 4 CENTRI POLIFUNZIONALI SUL
TERRITORIO IN AREE
PARTICOLARMENTE DANNEGGIATE
- **Budget complessivo: 1,2 milioni di euro**, finanziato anche dalla *Rotary Foundation* attraverso progetti sostenuti da *Global Grants* mirati

L'impegno del Distretto nel Progetto Fenice

Durata dell'impegno per il Distretto 2072:

TRE ANNATE ROTARIANE

(Governatori Venturi, Marcialis e Bolzani)

RISULTATO RACCOLTA FONDI DISTRETTUALE

A.R. 2016/2017

€ 105.000

(contributo medio per Club: € 2.850)

PRIMO DISTRETTO CONTRIBUTORE D'ITALIA

**IMPEGNO STRATEGICO PER IL
DISTRETTO**

L'impegno del Distretto nel Progetto Fenice

COSA DEVONO FARE I CLUB

- Mettere a budget tra i *services* per l'annata la voce PROGETTO FENICE
- Contributo non simbolico
- Organizzare iniziative mirate e serate per la raccolta fondi, anche in *interclub*, da comunicare e comunicare al Distretto
- Nel corso dell'annata cercheremo di organizzare un evento insieme al D-2090 per avere un aggiornamento sullo stato di realizzazione del progetto

L'impegno del Distretto nel Progetto Fenice

A livello organizzativo distrettuale, il Progetto Fenice viene inserito nell'ambito delle attività svolte dalla

COMMISSIONE per la FONDAZIONE ROTARY (Presidente: PDG Pietro Pasini)

- importanza delle finalità e delle attività della Fondazione Rotary anche nella progettazione dell'attività dei singoli Club (*services* finanziati con District Grants e Global Grants; Borse di Studio e scambio giovani; Vocational Training Teams; Volontari; Polio Plus
- **RACCOLTA FONDI PER LA ROTARY FOUNDATION**
- partecipazione MASSICCIA dei Club al **SEFR** (**SE**minario sulla **R**otary **F**oundation) nell'autunno 2018



SIPE-SISE-SIPR-SITES-SISTR
Seminario Istruzione Dirigenti
Bologna 17 marzo 2018

Distretto 2072
Governatore 2018-2019 Paolo Bolzani
Emilia Romagna – Repubblica di San Marino



L'impegno del Distretto nel Progetto Fenice

Antonio Fraticelli
Rotary Club Bologna Valle del Savena
antonio.fraticelli@gmail.com

GRAZIE



SIPE-SISE-SIPR-SITES-SISTR
Seminario Istruzione Dirigenti
Bologna 17 marzo 2018

Distretto 2072
Governatore 2018-2019 Paolo Bolzani
Emilia Romagna – Repubblica di San Marino

