

The
Rotary
Foundation

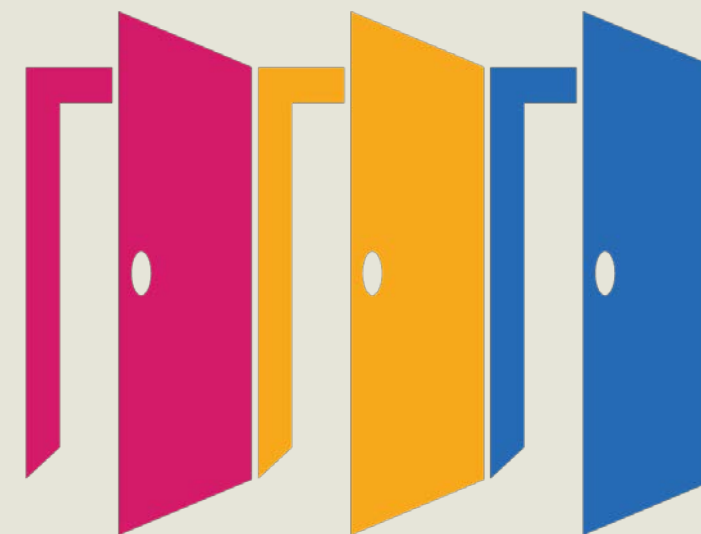

Il Rotary crea opportunità

LE DONAZIONI ALLA ROTARY FOUNDATION E I FOOD

Franco VENTURI – PDG

Presidente Commissione Rotary Foundation

IDIR / SEFR 2020-2021

Forlì 17 Ottobre 2020

Rotary
Distretto 2072

Governatore 2020-2021
Adriano MAESTRI

**RACCOLTIERE FONDI PER LA
FONDAZIONE
(45 minuti)**

RILEVANZA: Le donazioni da parte di individui e di club sono la linfa vitale della Fondazione Rotary. Per ringraziare i donatori sono stati istituiti diversi livelli di riconoscimenti.

**Tranquilli
condenserò il tutto, come richiestomi,
nei 15 minuti messimi a disposizione.**

POCHISSIME RIFLESSIONI

Parlare di raccolta fondi in favore della Rotary Foundation nel momento presente, minacciati da un morbo invisibile e insidioso, potrebbe sembrare anacronistico ma, se ci pensiamo bene, non lo è.

Perché non lo è?

Ora siamo chiamati a concentrare tutti i nostri sforzi ed energie per aiutare a sconfiggere il virus, in particolare e special modo nel nostro territorio così martoriato, ma dobbiamo tenere presente la “mission” della nostra Fondazione che voglio qui di seguito ricordare.

LA FONDAZIONE ROTARY

La missione della Fondazione Rotary è di consentire ai soci del Rotary di promuovere la comprensione, la buona volontà e la pace nel mondo migliorando le condizioni sanitarie, sostenendo l'istruzione e alleviando la povertà.

La Fondazione è un'organizzazione senza scopo di lucro finanziata esclusivamente dalle donazioni dei soci del Rotary e di altri sostenitori che ne condividono la visione di un mondo migliore. Questo sostegno è indispensabile per la realizzazione dei progetti finanziati dalle sovvenzioni della Fondazione, in grado di offrire miglioramenti sostenibili alle comunità bisognose.

Molti di noi vedono

The
Rotary
Foundation

come l'

**agenzia
entrate**

**Ma non è così !
E quindi.....**

1. PERCHÉ DONARE?

**Le attività della Rotary Foundation
non sarebbero possibili senza il
sostegno finanziario dei rotariani e
degli amici del Rotary.**

Le donazioni sono liberali.

2. DOVE DONARE ?

DOVE DONARE

Fondo Annuale Programmi

Per il lavoro di oggi

Fondo di Dotazione

Per assicurare il domani

Fondo PolioPlus

End Polio Now

FONDO ANNUALE PROGRAMMI

È la principale fonte di finanziamento delle sovvenzioni e dei programmi della nostra Fondazione di anno in anno.

A finanziare il Fondo Annuale Programmi partecipa l'iniziativa:

EVERY
■ ROTARIAN
■ EVERY
■ YEAR

EREY ha come obiettivo che ogni anno:

- Ogni Socio versi alla Fondazione 100 US\$ che corrispondono, al cambio di Ottobre 2020, a 86 €**
- il 100% dei Soci partecipi ai versamenti**

FONDO DI DOTAZIONE

**È un fondo
istituito per garantire
il futuro dei
programmi e delle
attività della nostra
Fondazione.**

Le donazioni al Fondo di Dotazione avvengono spesso sotto forma di “Grandi Donazioni”, quali fondi nominativi, lasciti testamentari o vitalizi (molto utilizzati all’estero e poco in Italia).

FONDO POLIOPLUS

I versamenti destinati al Fondo PolioPlus vengono utilizzati solo per le iniziative svolte, in tutto il mondo, per eradicare il flagello della poliomielite.

TRIPLE YOUR IMPACT

For the next three years, the Gates Foundation will match every \$1 Rotary commits to polio eradication 2-to-1, up to \$50 million per year.

Your Donation	The Bill & Melinda Gates Foundation	Total Contribution to Fight Polio
\$25	+ \$50	= \$75

Which can purchase:

150 vests for volunteers, to help health workers stand out in a crowd and safely administer vaccines	75 vaccine carriers to keep the polio vaccine cool and effective	600 purple finger markers to mark children's pinkies to show they've been immunized
--	--	---

HOW TO HELP

Learn. Share. Donate.

3. COME DONARE ?

Moduli per le donazioni

Moduli per le donazioni scaricabili

**Modulo contributivo Fondazione
Rotary**

**Modulo per donazioni In
Memoriam o Per Tributo (solo in
inglese)**

**Rotary Direct - Programma per
donazioni ricorrenti del Rotary -
modulo**

Modulo per donatori multipli

**Modulo per riconoscimento
Amico di Paul Harris e Richiesta
trasferimento**

<https://www.rotary.org/it/donate>

3.1. UN MODO DI DONARE POCO CONOSCIUTO: DISPOSIZIONI TESTAMENTARIE

La tua eredità Rotary

Fare del bene nel mondo
in perpetuità

Puoi avere un ruolo importante nel prossimo secolo di service per l'Umanità della Fondazione includendo una donazione al Fondo di dotazione del Rotary nelle disposizioni testamentarie relative al tuo patrimonio.

La tua donazione sarà gestita oculatamente in modo che produca fondi per i programmi che conosci e ami, anno dopo anno.

La Fondazione è ben nota per il suo impegno in programmi validi e capaci di fare una differenza duratura nella vita delle persone. Inserendo una donazione nelle tue disposizioni testamentarie, darai il tuo sostegno in modo continuativo, proprio come fai oggi con i tuoi contributi annuali.

Unisciti ai tanti Rotariani e amici che hanno preso l'impegno di migliorare e arricchire la vita di tante persone in ogni parte del mondo, lasciando un tuo personale contributo in eredità alla Fondazione Rotary.

Come includere il Rotary nelle tue disposizioni testamentarie

Uno dei modi più popolari per includere il Rotary nelle tue disposizioni testamentarie è di inserirlo nel testamento o in un successivo atto di modifica o integrazione dello stesso, come un codicillo. Quale che sia il metodo più adatto alle tue esigenze, assicurati di specificare la denominazione legale ufficiale:

The Rotary Foundation of Rotary International

Ecco, alcune possibili formulazioni da sottoporre al tuo consulente in materia testamentaria:

- ◆ Per donare, in generale, una certa percentuale o porzione dei tuoi beni: “Dono alla Fondazione Rotary [inserire la denominazione completa indicata qui sopra] il 5% dei miei beni”.
- ◆ Per donare un bene specifico: “Dono la somma di 50,000 Euro alla Fondazione Rotary [inserire la denominazione completa indicata qui sopra]”.

- ◆ Per un legato condizionato, che ha effetto solo quando si verificano certe condizioni: “Nel caso in cui il/la mio/a coniuge non mi sopravviva, dono alla Fondazione Rotary [inserire la denominazione completa indicata qui sopra] [importo]”.
- ◆ Per un legato residuale, che indica come disporre, in tutto o in parte, di ciò che rimane una volta soddisfatto ogni altro lascito: “Dono il resto dei miei beni alla Fondazione Rotary [inserire la denominazione completa indicata qui sopra]”.

Come continua ad operare la tua eredità

Dopo aver deciso di sostenere il Fondo di dotazione del Rotary, potrai specificare in che modo impiegare i relativi proventi. Le donazioni al **Fondo mondiale** permettono agli Amministratori di destinare gli aiuti verso le parti del mondo dove sono più necessari. Le donazioni al **Fondo SHARE** consentono al tuo distretto Rotary di destinare una parte della somma, mentre un'altra parte va al Fondo mondiale: è l'equivalente di una donazione perpetua al Fondo annuale. È anche possibile sostenere una o più delle sei **aree d'intervento**. Le attuali disposizioni degli Amministratori stabiliscono di destinare le donazioni senza designazione di 10.000 USD o superiore al Fondo mondiale.

Personalizzazione del fondo

Lo staff del Rotary può collaborare con te per personalizzare il tuo lascito attraverso un fondo nominativo compreso nel Fondo di dotazione.

Il fondo, identificato separatamente, può recare il tuo nome, quello della tua famiglia o quello di una persona cara. A seconda dell'importo, può essere possibile destinare in maniera più specifica l'uso dei fondi a particolari programmi o regioni. L'importo minimo per l'istituzione di un fondo nominativo è di 25.000 dollari.

Il Rotary offre il giusto riconoscimento alla tua generosità

Coloro che lasciano in eredità una somma di 10.000 dollari o superiore diventano **membri della Bequest Society**, e ricevono aggiornamenti speciali sulla Fondazione, inviti a particolari eventi, un trofeo in cristallo con incisione e un'esclusiva spilla o pendente.

Livelli di riconoscimento della Bequest Society (in USD)

- | | |
|----------------|--------------------|
| 1. \$10,000 | 6. \$500,000*+ |
| 2. \$25,000* | 7. \$1,000,000*+ |
| 3. \$50,000* | 8. \$2,500,000*+ |
| 4. \$100,000* | 9. \$5,000,000*+ |
| 5. \$250,000*+ | 10. \$10,000,000*+ |

*Idoneo per la costituzione di un fondo nominativo personalizzato
+Idoneo per l'associazione postuma alla Arch Klumph Society

Il Rotary è lieto di poter conferire lo stato di **Benefattore** a coloro che includono nelle loro disposizioni testamentarie un ammontare di qualsiasi importo nelle loro disposizioni testamentarie al Fondo di dotazione. I Benefattori ricevono certificati personalizzati e uno speciale distintivo da indossare insieme alla spilla del Rotary.

4. RINGRAZIAMENTI / RICONOSCIMENTI

È importantissimo ringraziare i singoli donatori attraverso

- **Telefonate**
- **Conferimento di spille**
- **Conferimento di diplomi**
- **Biglietti di ringraziamento**
- **Riconoscimento durante eventi**
- **Presentazione di donatori in newsletter**

I riconoscimenti ai donatori sono un'espressione della gratitudine della Rotary Foundation per il nostro impegno.

Poiché i riconoscimenti sono molteplici potrete trovarli al seguente link:

<https://www.rotary.org/it/donate/recognition>

Anche i Club possono ottenere riconoscimenti

- **Sostenitore FR al 100%**
- **Club Ogni Rotariano Ogni Anno**
- **Primi tre Club per contributo
pro-capite al Fondo annuale**
- **Club amico di Paul Harris 100%**
- **Club Paul Harris Society 100%**

5. RAPPORTI - RISORSE

Molti rapporti della RF sono presenti in My Rotary

- **Sommario dei riconoscimenti ai Club**
- **Rapporto Paul Harris Society**
- **Rapporto gagliardetti della Fondazione per i Club**
- **Rapporto dettagliato contributi SHARE**
- **Rapporto dei Benefattori**
- **Rapporto Grandi Donatori, Arch Lumph Society e
Bequest Society**

Come molte risorse:

- **Video sulla Fondazione Rotary**
- **Publicazioni:**
 - *Rapporti annuali*
 - *I dati della Fondazione Rotary*
 - *La Fondazione Rotary – Guida alle risorse*
- **Il Mio Rotary: pagina sulla raccolta fondi**
- **Rotary Direct: domande frequenti**

6. ALCUNI NUMERI

Riepilogo Statistiche (in milioni USD)

Riepilogo dei contributi	2018/2019	Cumulativo
Fondo annuale	126,1 milioni	2,8 miliardi
Fondo di dotazione	26,3 milioni	374,5 milioni
Fondo PolioPlus	128,7 milioni	1,6 miliardi
Altri*	40,8 milioni	235,3 milioni
Totale finale contributi	321,9 milioni	5,0 miliardi
Totale stime verso il Fondo di dotazione	58,4 milioni	828,9 milioni
Trasferimenti per la polio**	14,9 milioni	–
Totale complessivo	395,2 milioni	–
Elargizioni e operazioni del programma	301,4 milioni	Dal 1947: 4,57 miliardi

* Altri includono sovvenzioni globali in contanti, donazioni nominative e contributi al fondo segnalato dal donatore.

** I trasferimenti dei Fondi di Designazione Distrettuale e relativa equiparazione del Fondo mondiale a PolioPlus, le royalty della carta di fedeltà e i trasferimenti di fondi consigliati dai donatori a PolioPlus.

Totale Spese 2018/2019: 335 (in milioni)

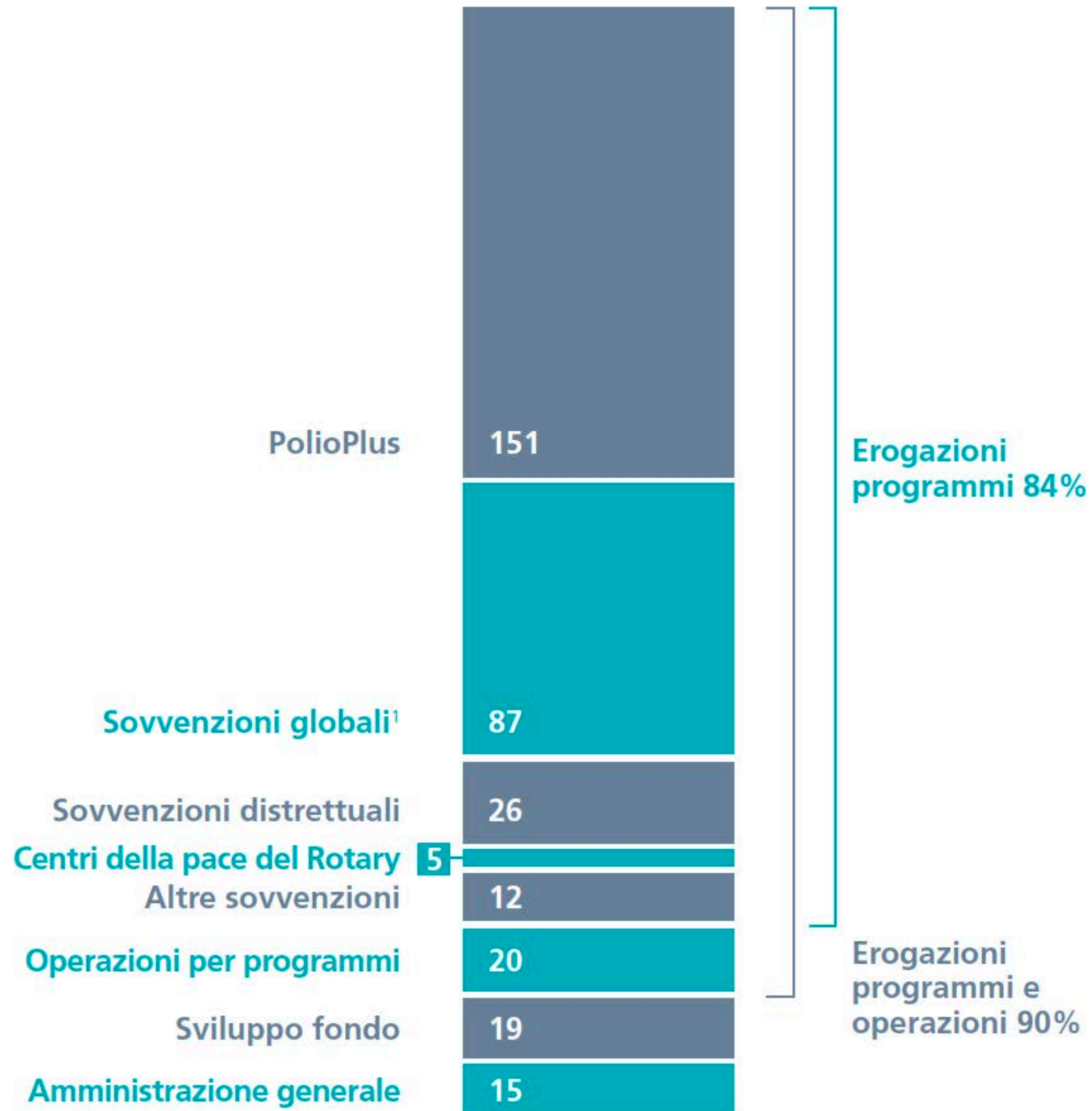

QUANTO ABBIAMO DONATO COME DISTRETTO 2072 NEGLI ULTIMI SEI ANNI IN US\$

anno	FAP	DOTAZIONE	POLIO	ALTRI	TOTALE US \$
2014-2015	288.055	14.000	49.498	35.470	387.023
2015-2016	344.151	11.043	39.078	10.000	404.272
2016-2017	370.625	18.000	39.845	0	428.470
2017-2018	284.324 319.208 (*)	8.661	47.188	8.986	349.155 384.043 (*)
2018-2019	313.389 278.505 (*)	27.194	89.901	12.773	443.257 408.373 (*)
2019-2020	293.262	2.941	52.557	11.820	360.580

QUANTO ABBIAMO GIÀ DONATO COME DISTRETTO 2072 NEL 2020-2021 IN US\$

anno	FAP	DOTAZIONE	POLIO	ALTRI	TOTALE US \$
2020-2021	18.335	2.281	1.671		22.287
al 30/09/2020					

VENGONO GESTITI BENE I NOSTRI SOLDI ?

Ma vengono gestiti bene i nostri soldi?

Charity Navigator assegna, ormai da 12 anni, le quattro stelle alla R.F.

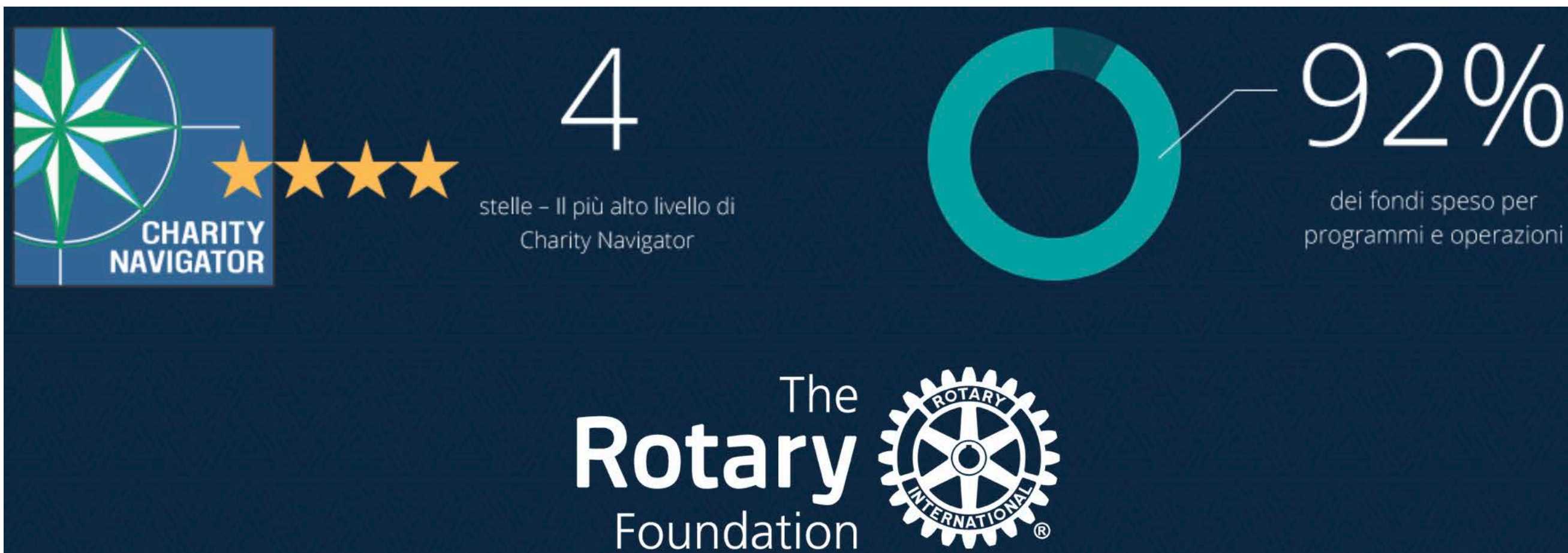

7. OBIETTIVI 2020 - 2021

PORSI UN OBIETTIVO È LA
PIÙ GRANDE FORZA UMANA
DI AUTOMOTIVAZIONE

Bisogna quindi porsi degli obiettivi di versamento, siano essi grandi o piccoli.

L'obiettivo deve essere sfidante, ma raggiungibile.

SOLO 7 CLUB SU 55 (12,7%)

**HANNO INSERITO GLI OBIETTIVI DI
VERSAMENTO AL
FONDO ANNUALE**

SOLO 5 CLUB SU 55 (9,1%)

**HANNO INSERITO GLI OBIETTIVI DI
VERSAMENTO AL
FONDO POLIO PLUS**

**SIAMO IL PEGGIOR
DISTRETTO ITALIANO
PER INSERIMENTO OBIETTIVI
VERSAMENTI IN FAVORE DELLA
ROTARY FOUNDATION**

8. COME INSERIRE GLI OBIETTIVI

**VUOI SAPERE COME DEFINIRE
GLI OBIETTIVI DI CLUB IN
MODO PIÙ EFFICACE?**

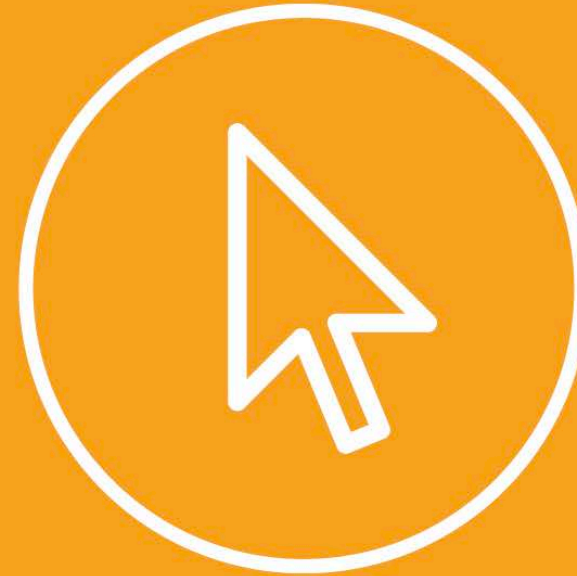

**ROTARY CLUB CENTRAL
TI INDICA LA STRADA**

Cliccate su Rotary Club Central nei Tools Online presenti nella schermata iniziale di My Rotary

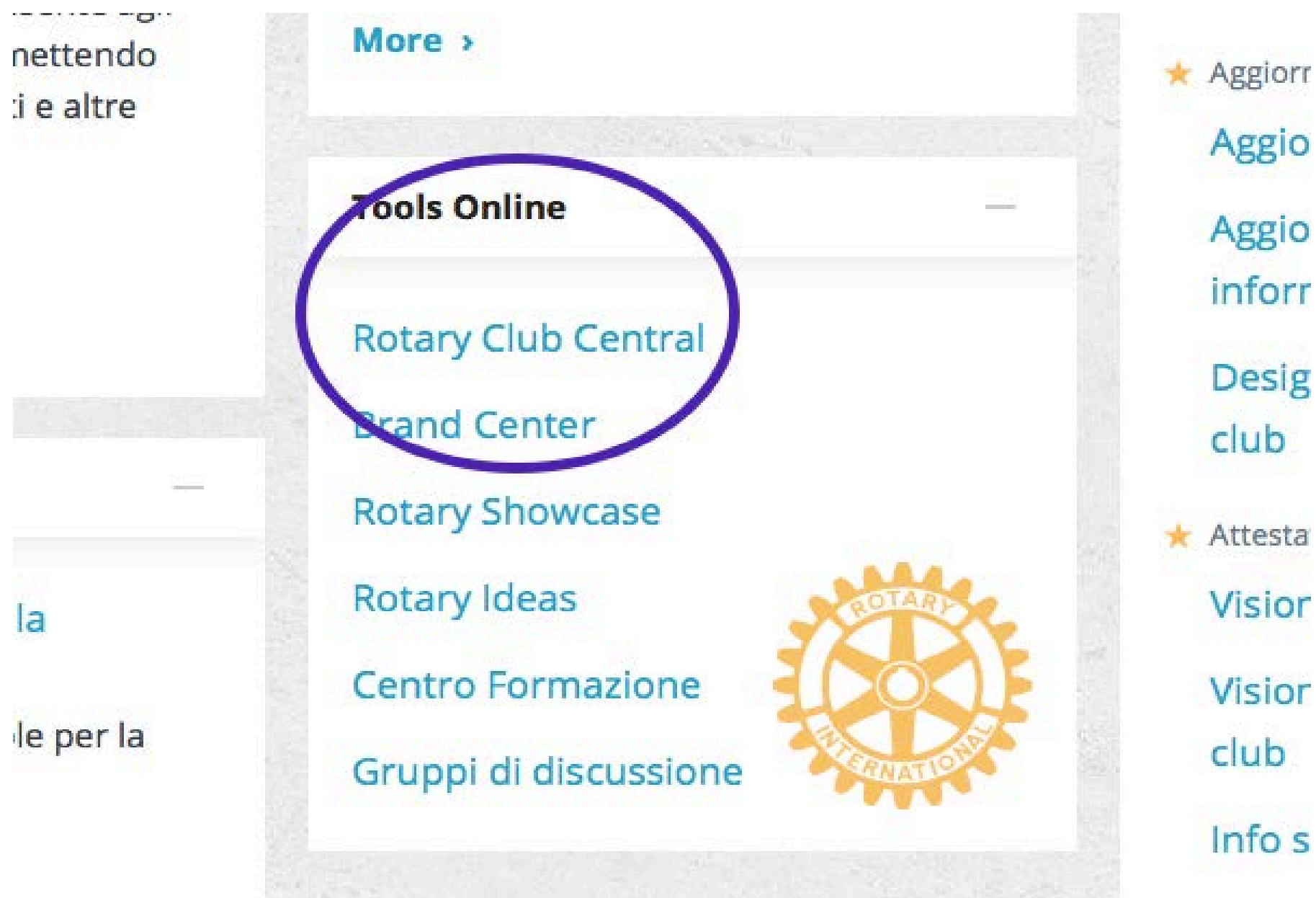

More >

Tools Online

- Rotary Club Central
- Brand Center
- Rotary Showcase
- Rotary Ideas
- Centro Formazione
- Gruppi di discussione

★ Aggiornamenti

Aggiornamenti

Aggiornamenti

informazioni

Design club

★ Attestati

Visori

Visori club

Info

COME INSERIRE GLI OBIETTIVI IN ROTARY CLUB CENTRAL

1 VAI AGLI OBIETTIVI

Schermata globale

Seleziona Schermata globale dal menù a sinistra

Dashboard

Benvenuti a Rotary Club Central, la piattaforma per gestire i tuoi obiettivi e tenere traccia dei progressi. Esplora i dati e le tendenze dei tuoi obiettivi del tuo club in questa pagina e usa i tab per gestire gli obiettivi, le attività dei progetti e altro ancora.

Globale | La mia zona | Il mio distretto | Tutti i gruppi di club ▼ | Tutti i club ▼

Rotary Club

Tendenze dell'effettivo

	2012-13	2013-14	2014-15	2015-16	2016-17
1° luglio	115	123	122	143	153
Effettivo	123	122	142	157	153
Obiettivo	132	132	132	150	160

Tendenze

	2012-13	2013-14	2014-15	2015-16	2016-17
Donna	0	0	0	0	44
Uomo	0	0	0	0	109
Non classificati	0	0	0	0	0

COME INSERIRE GLI OBIETTIVI IN ROTARY CLUB CENTRAL

Clicca su Centro Obiettivi

2

TROVA OBIETTIVI DA RILEVARE

Prima di scegliere gli obiettivi, selezionare l'anno appropriato

Se compare il pulsante **Modifica**, clicca per gli Obiettivi da rilevare. Se compaiono gli obiettivi e il pulsante **Salva**, vai al passo successivo.

COME INSERIRE GLI OBIETTIVI IN ROTARY CLUB CENTRAL

Dashboard

Centro Obiettivi

Schermata globale

Attività di service

Resources

Rapporti

Contattaci

IMPOSTAZIONI

Lingua

Centro Obiettivi

Il Centro Obiettivi è il posto concentrerà il tuo club e se

Tutti i gruppi di club ▼ Tutti i club ▼

Rotary Club

0 DI 4 CONSEGUITO

Soci e coinvolgimento Donazioni alla Fondazione Rotary Service **Giovani leader** Immagine pubblica Attestato di Rotary

SALVA

Quali sono gli obiettivi che il tuo club seguirà quest'anno? Naviga tra gli obiettivi secondo categoria e seleziona solo quelli che il club intende perseguire e poi clicca su Salva.

Ordina gli obiettivi selezionati ▲

	PROGRESSO	DI	VALORE OBIETTIVO	SELEZIONA OBIETTIVO
Studenti Scambio giovani in arrivo Mostra dettagli obiettivi e storico	-		- Immetti valore dell'obiettivo	<input checked="" type="checkbox"/>
Studenti Scambio giovani in partenza Mostra dettagli obiettivi e storico	-			<input checked="" type="checkbox"/>

Seleziona gli obiettivi da rilevare cliccando sulle apposite caselle accanto all'obiettivo.

COME INSERIRE GLI OBIETTIVI IN ROTARY CLUB CENTRAL

3

DEFINISCI UN OBIETTIVO

Dashboard

Centro Obiettivi

Schermata globale

Attività di service

Resources

Rapporti

Contattaci

IMPOSTAZIONI

Lingua

Centro Obiettivi

Il Centr
concer

Tutti i gruppi di club ▼ Tutti i club ▼

Rotary Club

0 DI 4 CONSEGUITO

STAMPA

Soci e coinvolgimento Donazioni alla Rota

Quali sono gli
categoria e seleziona solo quelli che il club intende perseg

Su Salva.

ordina gli obiettivi selezionati ^

PROGRESSO DI VALORE OBIETTIVO SELEZIONA OBIETTIVO

Immetti valore dell'obiettivo

PROGRESSO DI VALORE OBIETTIVO SELEZIONA OBIETTIVO

Immetti un valore nella casella **Valore Obiettivo**

Clicca su **Salva** dopo aver immesso un valore

Di seguito, un esempio per gli obiettivi di versamento contributi alla Rotary Foundation su:

- Fondo Annuale**
- Fondo PolioPlus**

INSERIRE GLI OBIETTIVI PER MEZZO DI MY ROTARY IN ROTARY CLUB CENTRAL

- Dashboard
- Centro Obiettivi**
- Schermata globale
- Attività di service
- Risorse
- Rapporti
- Contattaci
- Il mio Rotary
- IMPOSTAZIONI

Dashboard

Benvenuti nel Rotary Club Central, il tool online per definire obiettivi e n
Esplora dati e tendenze correlati agli obiettivi del tuo club in questa pag
gestire obiettivi, attività del progetto e altro ancora.

Globale

La mia zona

Il mio distretto

Il mio gruppo di club

Il mio club

Rotary Club **Guastalla**

Tendenze dell'effettivo

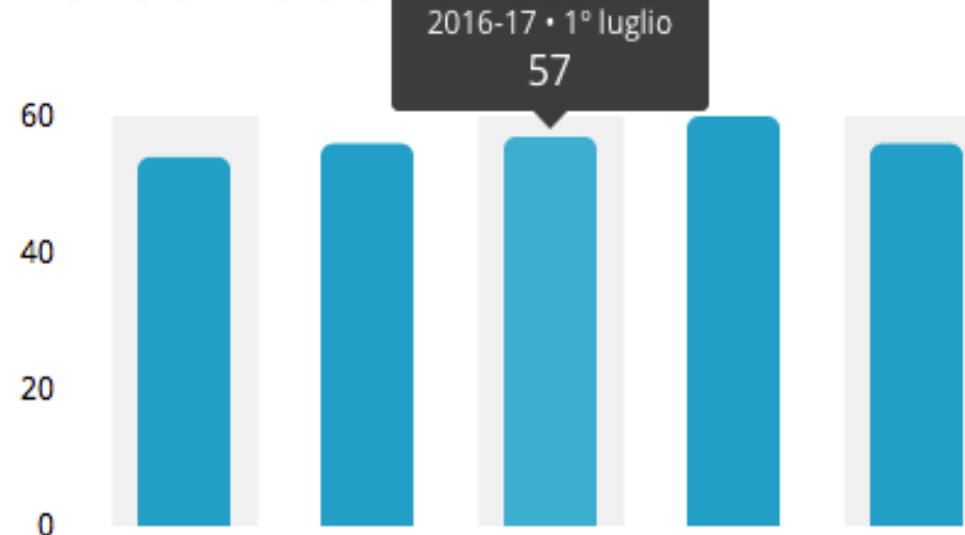

Tendenze genere

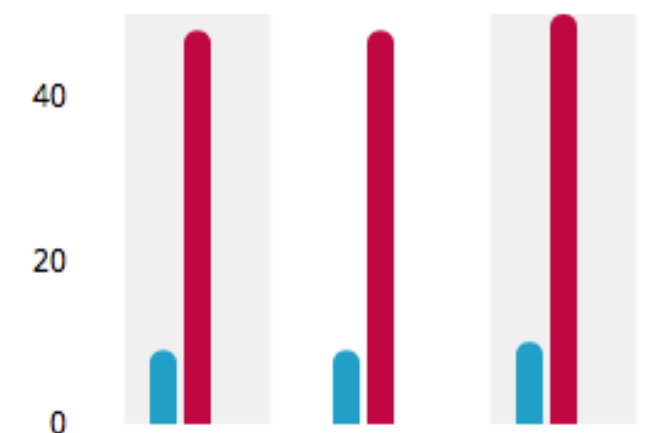

INSERIRE GLI OBIETTIVI PER MEZZO DI MY ROTARY IN ROTARY CLUB CENTRAL

INSERIRE GLI OBIETTIVI PER MEZZO DI MY ROTARY IN ROTARY CLUB CENTRAL

INSERIRE GLI OBIETTIVI PER MEZZO DI MY ROTARY IN ROTARY CLUB CENTRAL

Club Central

Luciano Alfieri

2018-19 Guastalla Obiettivi

Soci e coinvolgimento

Donazioni alla Fondazione Rotary

Service

Giovani leader

Immagine pubblica

Attestato del Rotary

Tutti

✓ SALVA

CANCELLA

Quali sono gli obiettivi che il tuo club seguirà quest'anno? Naviga tra gli obiettivi secondo categoria e seleziona solo quelli che il club intende perseguire e poi clicca su Salva.

[Ordina gli obiettivi selezionati](#) ▼

Contributi al Fondo annuale

► [Mostra dettagli obiettivi e storico](#)

VALUTA

USD ▼

PROGRESSO (USD)

0

Al 18-Nov-18

DI

VALORE OBIETTIVO (USD)

5,600

SELEZIONA OBIETTIVO

Contributi al Fondo PolioPlus

► [Mostra dettagli obiettivi e storico](#)

VALUTA

USD ▼

PROGRESSO (USD)

0

Al 18-Nov-18

DI

VALORE OBIETTIVO (USD)

1,000

SELEZIONA OBIETTIVO

9. PAUL HARRIS SOCIETY

**Oltre a quanto
già illustrato un
modo per
sostenere, nel
tempo, la nostra
Fondazione è
entrare a far
parte della**

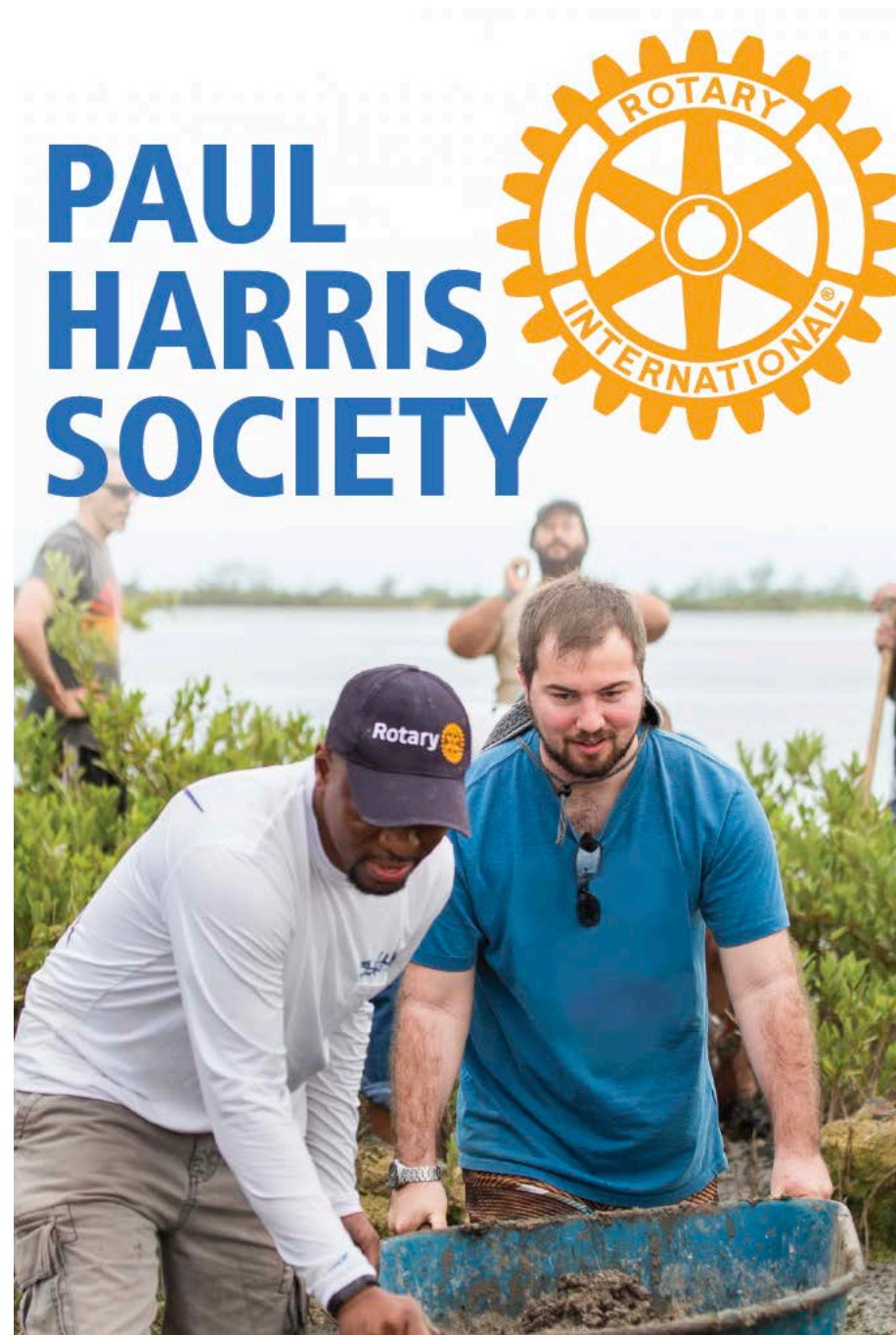

CHE COS'È LA PAUL HARRIS SOCIETY?

La Paul Harris Society riconosce i donatori di tutto il mondo che comunicano alla Fondazione Rotary la loro intenzione di **contribuire ogni anno un ammontare di 1.000 dollari o superiore** al Fondo annuale, Fondo PolioPlus o sovvenzioni globali approvate.

COME FARE PARTE DELLA PAUL HARRIS SOCIETY?

Comunicare alla Fondazione Rotary l'intenzione di donare almeno 1.000 dollari all'anno effettuando una delle seguenti azioni:

- Compilare il modulo sulla pagina web della Paul Harris Society rotary.org/it/paulharrissociety (usa il pulsante AFFILIATI per aprire il modulo)
- Inviare un'email all'ufficio del Rotary International di Zurigo: eao@rotary.org o chiamare il numero +41 44 387 7111. Per motivi di sicurezza, non inviare per posta elettronica il modulo compilato
- Inviare il modulo all'ufficio EAO del Rotary International di Zurigo: +41 44 422 5041

CHI SONO I MEMBRI DELLA PAUL HARRIS SOCIETY?

A livello globale, oltre 20.000 persone sono membri della Society, fondata nel 2013. Questi dediti donatori condividono il desiderio di dare un contributo sostanziale consentendo ai Rotary club di cambiare la vita delle persone nella loro comunità e in tutto il mondo.

“ Sono entrato a far parte della Paul Harris Society perché credo nella Fondazione Rotary. So che mettendo insieme le nostre donazioni con quelle di tanti altri possiamo davvero avere un impatto e fare del bene nel mondo.”

– John Salyers, past governatore del Distretto 6740

COSA FARE PER DONARE 1.000 DOLLARI?

Spetta a te provvedere a donare alla Paul Harris Society ogni anno. Puoi donare 1.000 dollari in un'unica somma o in diversi ammontari. Un modo semplice per farlo è di donare automaticamente attraverso il programma delle donazioni ricorrenti tramite Rotary Direct.

Per esempio:

- 85 USD al mese
- 250 USD al trimestre
- 1.000 USD all'anno

**Per fare una donazione ricorrente visita
rotary.org/it/donate.**

COME SARÀ RICONOSCIUTA LA MIA APPARTENENZA?

I distretti Rotary sono incoraggiati a riconoscere i membri della Society presentando loro un certificato e spilla con distintivo di Paul Harris Society a un evento di distretto o di club, o in un'altra occasione speciale. Dato che la Society è un programma a guida distrettuale, i dirigenti riconoscono i membri della Paul Harris Society in modo diverso in varie parte del mondo.

Mostra il tuo impegno a rendere il mondo un posto migliore indossando la tua spilla.

**Come abbiamo visto nel mondo gli appartenenti
alla PHS sono oltre 22.000.**

**Nel nostro Distretto il numero di Soci che hanno
aderito a questa forma di Finanziamento della
Fondazione sono 5.**

Pochi?

10. RIFERIMENTI / CONTATTI

Oltre alla Sottocommissione Raccolta Fondi

Risorse per le donazioni

Download documenti con ulteriori informazioni su come donare

[The Rotary Foundation's Gift Acceptance Policy](#)

[Impatto delle donazioni del Rotary](#)

[Programma di equiparazione delle donazioni del Rotary \(solo inglese\)](#)

[Guida fondi DAF](#)

Per eventuali domande inviateci un'email o chiamare il numero +1-866-976-8279

[Modi di donare](#)

[Rotary Direct: Domande più frequenti](#)

[La tua eredità Rotary - Fare del bene nel mondo in perpetuità](#)

[Guida alle risorse - Fondazione Rotary](#)

**Moltissimo
materiale è
presente su
My Rotary come la**

**Oltre a quanto contenuto
in “Formarsi/Informarsi”**

11. CONCLUSIONE

**Il domani
del Rotary
dipende da
ciò che noi
facciamo oggi.**

Unisciti a noi ...

**Da donatore,
Da partner,
Da Rotariano.**

**... e fai la differenza nelle comunità
di tutto il mondo.**

**GRAZIE
PER QUELLO CHE AVETE
FATTO, CHE FATE,
CHE FARETE
E.....**

BUON ROTARY

Il Rotary crea opportunità