

10° Congresso Distrettuale Rotary 2072

Parcheggi e informazioni stradali

- **Venerdì 23 giugno**

Luogo: ex Fonderia Lombardini, sede della Fondazione Nazionale della Danza / Aterballetto
Via della Costituzione 39, Reggio Emilia

Come arrivare:

IN AUTO

- A1, uscita Reggio Emilia.
- Mantieni la destra al bivio, segui le indicazioni per Parma-Modena/Scandiano-Correggio-Aulla/Centro ed entra in Viale dei Trattati di Roma.
- Alla rotonda prendi la 2ª uscita e prendi lo svincolo SS722 per Parma/Tangenziale Nord.
- Mantieni la destra al bivio, segui le indicazioni per SS9/Parma S. Ilario/La Spezia ed entra in SS722.
- Alla rotonda prendi la 3ª uscita e prendi Via Nicolò Copernico.
- Alla rotonda, prosegui dritto su Via XX Settembre.
- Alla rotonda prendi la 1ª uscita e prendi Via della Costituzione.
- A sinistra troverai la Fonderia.

Tempo: circa 5 minuti

Parcheggi:

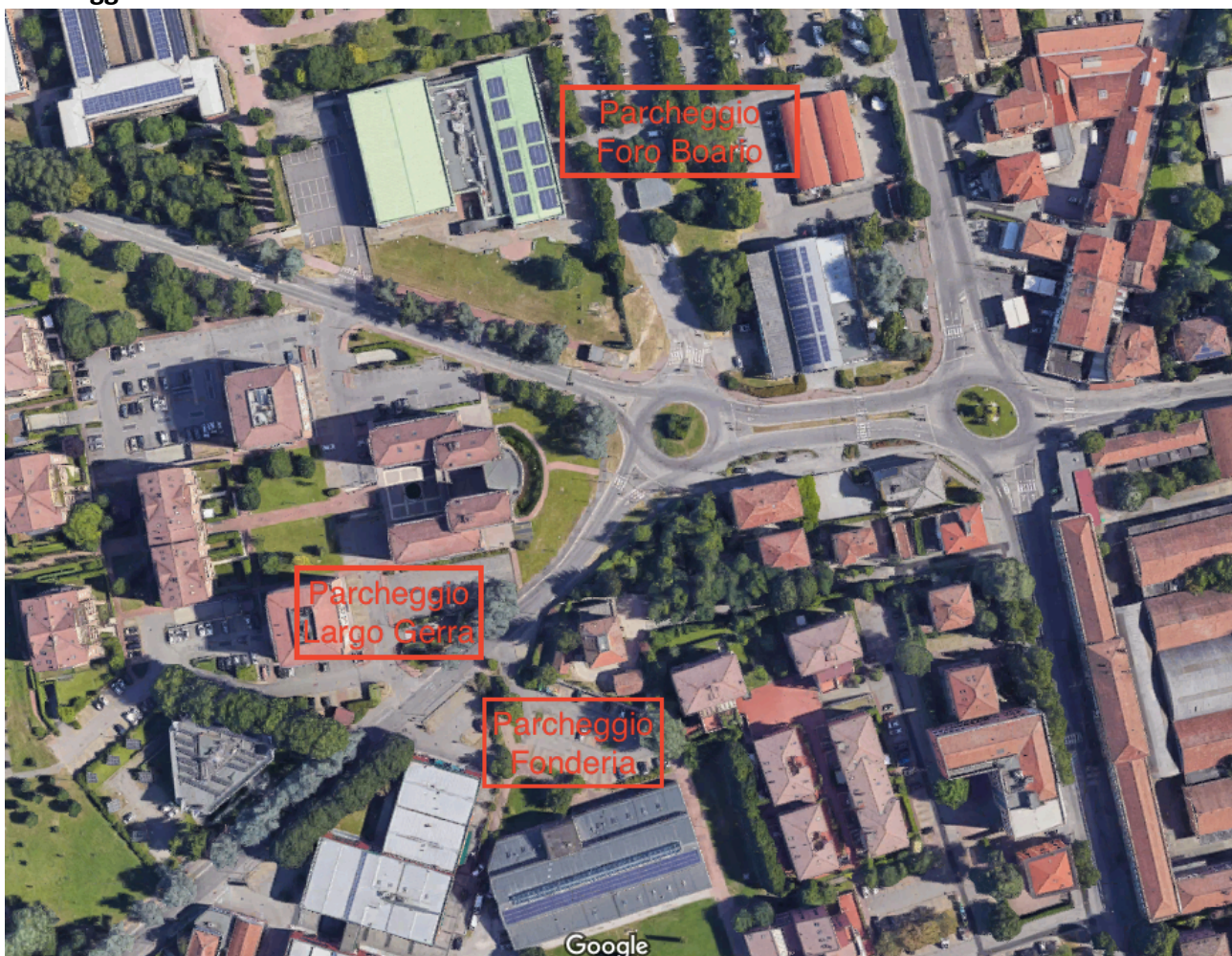

- **Sabato 24 giugno – Lavori Distrettuali**

Luogo: Università di Modena-Reggio Emilia - ex Seminario vescovile di Reggio Emilia
Viale Timavo, 93 – Reggio Emilia

Come arrivare:

IN AUTO

- A1, uscita Reggio Emilia.
- Mantieni la destra al bivio, segui le indicazioni per Parma/ Modena/ Scandiano/ Correggio/ Aulla/ P.sso Cerreto/ Centro ed entra in Viale dei Trattati di Roma.
- Alla rotonda prendi la 2a uscita e prendi lo svincolo SS722 per Ospedale/Parma/Tangenziale Nord/ P. sso Cerreto/Carpi/Stazione.
- Mantieni la destra al bivio, segui le indicazioni per Zona Annonaria/Parma S.Illario/La Spezia/Passo Cerreto/Ospedale ed entra in SS722.
- Alla rotonda prendi la 3a uscita e prendi Via Nicolò Copernico.
- Alla rotonda, prosegui dritto su Via XX Settembre.
- Alla rotonda, prendi la 2a uscita e rimani su Via XX Settembre.
- Alla rotonda prendi la 1a uscita e prendi Via Fratelli Manfredi/SS63.
- Prosegui dritto per rimanere su Via Fratelli Manfredi/SS63. Attraversa la rotonda.
- Svoltata a destra e prendi Viale Isonzo/SS63/SS9
- Alla Piazza Duca d'Aosta prendi la 2a uscita e prendi V.le Timavo/SS63/SS9
- Svoltata a destra e prendi Viale Umberto I
- Continua su Via Goffredo Mameli Ano alla tua destinazione
- Svoltata a destra e prendi Via Goffredo Mameli
- Svoltata a destra. La tua destinazione è sulla destra

Tempo: circa 12 minuti

Parcheggi:

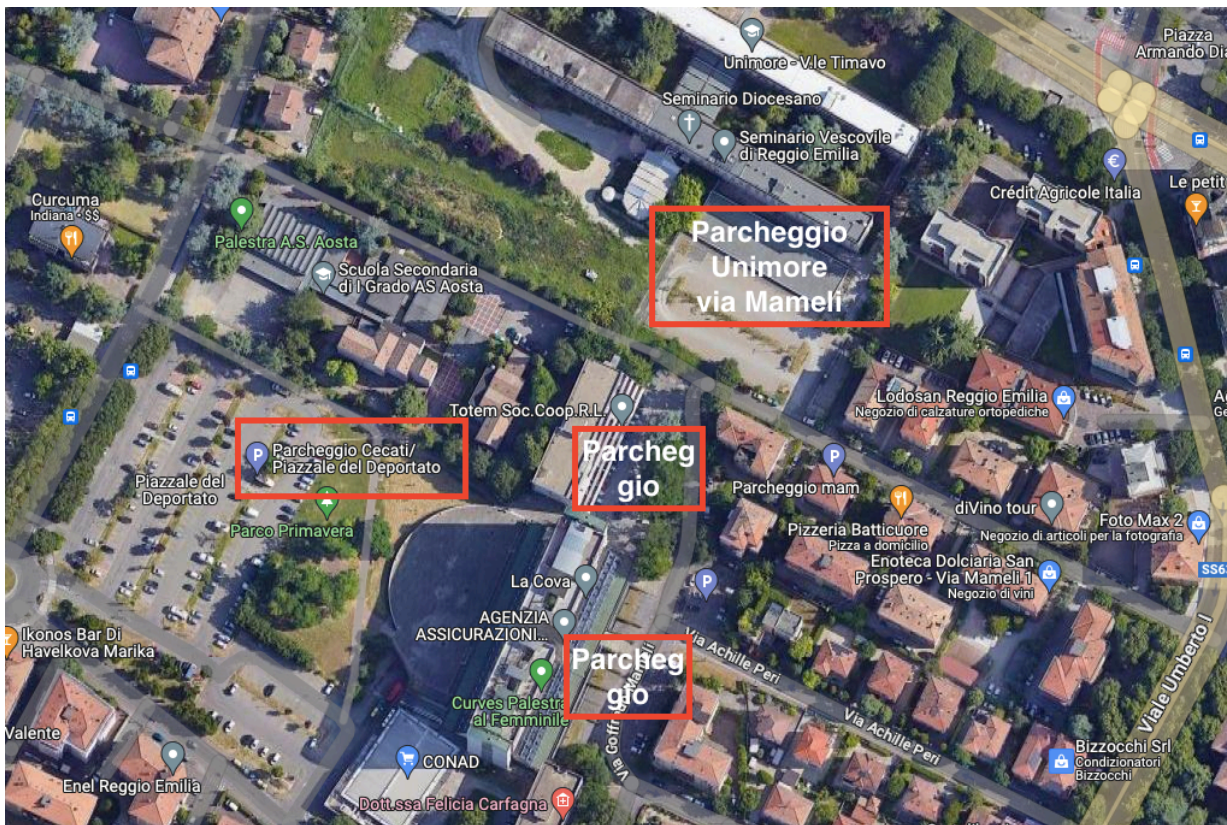

- **Sabato 24 giugno – Cena**

Luogo: Chiostri di San Pietro

accesso 1: Via Emilia San Pietro, 44c

accesso 2 e parcheggio: Viale Monte San Michele, Reggio Emilia

Come arrivare:

IN AUTO

- A1, uscita Reggio Emilia.
- Mantieni la destra al bivio, segui le indicazioni per Parma/ Modena/ Scandiano/ Correggio/ Aulla/P.sso Cerreto/Centro ed entra in Viale dei Trattati di Roma
- Alla rotonda prendi la 2a uscita e prendi lo svincolo SS722 per Ospedale/Parma/Tangenziale Nord/P. Sso Cerreto/Carpi/Stazione
- Mantieni la destra al bivio, segui le indicazioni per Zona Annonaria/ Parma S. Ilario/ La Spezia/ Passo Cerreto/Ospedale ed entra in SS722
- Alla rotonda prendi la 3a uscita e prendi Via Nicolò Copernico
- Alla rotonda, prosegui dritto su Via XX Settembre
- Alla rotonda, prendi la 2a uscita e rimani su Via XX Settembre
- Alla rotonda prendi la 1a uscita e prendi Via Fratelli Manfredi/SS63
- Prosegui dritto per rimanere su Via Fratelli Manfredi/SS63
- Attraversa la rotonda
- Svoltata a sinistra e prendi Viale Isonzo/SS9
- Usa qualsiasi corsia per svoltare a destra su Via Emilia San Pietro
- Svoltata a destra e prendi Viale Monte S. Michele
- Svoltata a sinistra Via Emilia San Pietro, 44

Tempo: circa 15 minuti

Parcheggi: Quello segnato è parcheggio custodito. Lungo via Monte San Michele e la via parallela Viale Piave sono presenti parcheggi.

